LABORATORIO EMOZIONALE

3° DOI 08/02/2023

IN QUESTA LEZIONE DAREMO LIBERO SFOGO AI SENTIMENTI!

- per conoscerci meglio
- per confrontarci con i nostri compagni di classe
- per capire come facciamo a imparare (metacognizione)

le emozioni viste da dentro

in quale emozione ti ritrovi di più?

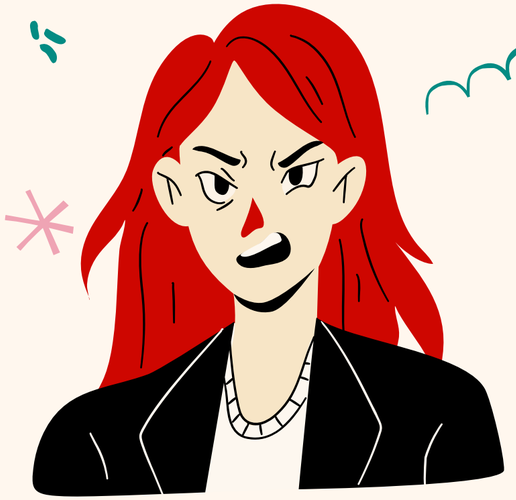

rabbia

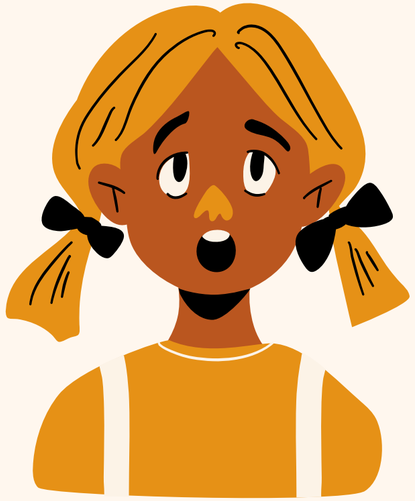

stupore

tristezza

disgusto

paura

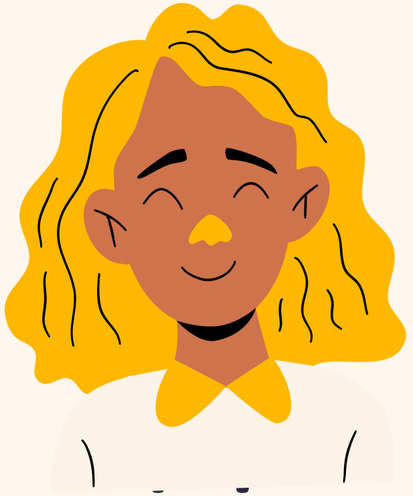

gioia

ansia

Che differenza c'è tra emozioni e sentimenti? E quali sono i sentimenti principali?

quali sono i sentimenti che provi più spesso?

vendetta

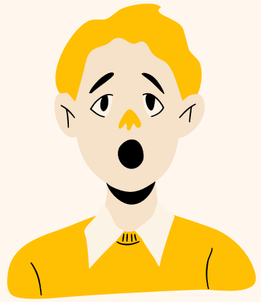
sorpresa

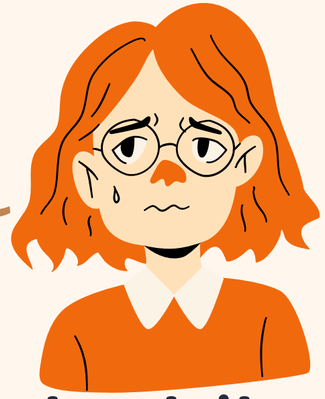
invidia

compassione

odio

delusione

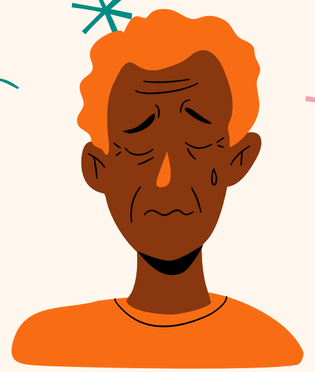
sconforto

gratitudine

amore

competizione

fiducia

collaborazione

amicizia

sfiducia

SECONDO TE,
LE EMOZIONI
È BENE ESPRIMERLE SEMPRE, O IN
ALCUNI CASI
VANNO NASCOSTE
O CONTENUTE?

i sentimenti a scuola:

L'EMOZIONE DI APPRENDERE

I SENTIMENTI HANNO UN RUOLO IMPORTANTE QUANDO IMPARIAMO QUALCOSA...

RICORDI UN INSEGNANTE DELLA TUA INFANZIA CHE TI HA FATTO STARE BENE E TI HA TRASMESSO L'EMOZIONE DI APPRENDERE?

(es. quando ho imparato la tabellina del 7.....)

QUAL'È IL SUO GESTO CHE TI È RIMASTO PIÙ IMPRESSO?

QUAL'E' L'ARGOMENTO DI SCUOLA CHE TI E' PIACIUTO DI PIU' APPRENDERE?

che emozione hai provato quando l'hai imparato?

RICORDI UN EPISODIO ACCADUTO A SCUOLA CHE TI HA PORTATO AD AVERE IN ANTIPATIA UN ARGOMENTO O UNA MATERIA?

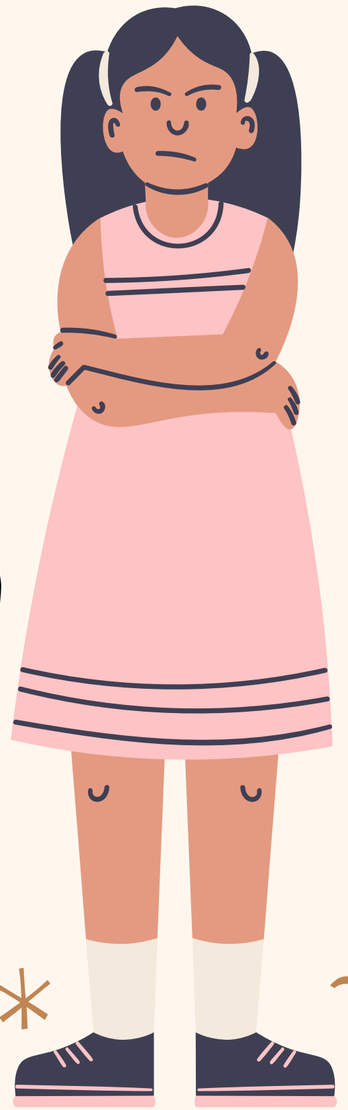

(es. quel 4 in matematica che....)

STARE BENE IN CLASSE, CONTRIBUISCE AD APPRENDERE?

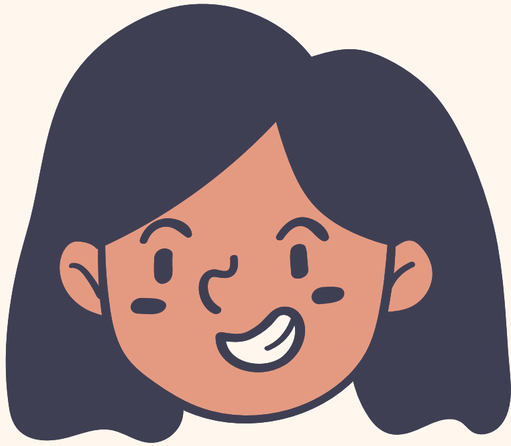

TI SENTI PIU' FARFALLA O PIU' BRUCO?

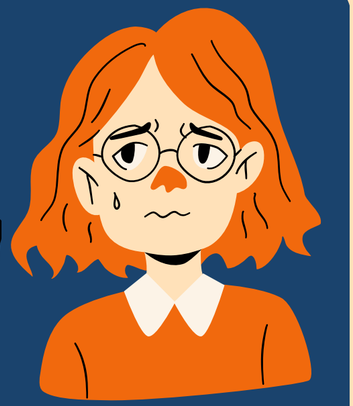

VEDIAMO INSIEME IL CORTOMETRAGGIO "IL CIRCO DELLA FARFALLA" del 2009, diretto da Joshua Weigel e diffuso negli Stati Uniti con il nome "The Butterfly Circus"

e' ambientato negli USA durante la Grande Depressione (1873-1895). Del miraggio dell'industrializzazione dell'Ovest sono rimaste solamente piccole cittadine polverose. Circhi ambulanti vagano per la campagna, cercando di tirare su il morale di una folla di derelitti.

Cos'hai provato vedendo il film?

- ENTUSIASMO
- GIOIA
- MOTIVAZIONE
- FIDUCIA
- SORPRESA
- OTTIMISMO
- TRISTEZZA

- INDIFFERENZA
- INSOFFERENZA
- NULLA
- PERPLESSITA'
- DESIDERIO DI RIVEDERLO ANCORA

(A VOCE QUALCHE VOLONTARIO MOTIVA LA SUA RISPOSTA)

sondaggio tramite piattaforma WOOCLAP (nuvola di parole)

QUALE PERSONAGGIO DEL FILM TI SOMIGLIA DI PIU'?

- **WILL (il protagonista)**
- **MENDEZ (il direttore)**
- **SAMMY (il bambino con il bruco)**
- **OTTO (il contorsionista)**
- **GEORGE (l'uomo più forte)**
- **ANNA (la regina dell'aria)**
- **POPPY (l'anziano trapezista)**

sondaggio tramite piattaforma WOOCLAP (nuvola di parole
(A VOCE QUALCHE VOLONTARIO MOTIVA LA SUA RISPOSTA)

COSA RAPPRESENTA LA FARFALLA NEL FILM?

guardare il mondo con occhi nuovi

superamento dei propri limiti

fiducia nelle proprie possibilità

cambiamento

aspettative sempre più grandi

coraggio

libertà

sondaggio tramite piattaforma WOOCLAP

ESPRIMI CON UNA PAROLA COSA TI E' PIACIUTO DI PIU' DEL FILM

sondaggio tramite piattaforma WOOCLAP (nuvola di parole A VOCE QUALCHE VOLONTARIO MOTIVA LA SUA RISPOSTA)

"PIÙ GRANDE È LA LOTTA E PIÙ GLORIOSO SARÀ IL TRIONFO!" COMMENTA BREVEMENTE QUESTA FRASE DEL FILM

CHE SIGNIFICA, PER TE, LA FRASE DEL FILM:

"Non è importante dove sei ora, è importante dove stai guardando"

sondaggio tramite piattaforma WOOCLAP (nuvola di parole A VOCE QUALCHE VOLONTARIO MOTIVA LA SUA RISPOSTA)