



data ____ / ____ / ____

VERIFICA DI STORIA

Nome _____ Cognome _____ classe _____

1. Scrivi se questi re sono FRANCESI o INGLESI.

<p>LOUIS IX - ST LOUIS (1214-1270) ROI DE FRANCE DE 1226 A 1270</p> <p><small>Reis et roines de France</small></p>		<p>Philippe II Auguste</p>	<p><small>King John at the Signing of the Magna Carta</small></p>
<p>Luigi IX, detto il Santo</p>	<p>Enrico II Plantageneto</p>	<p>Filippo II Augusto</p>	<p>Giovanni Senzaterra</p>
<p><input type="checkbox"/> re francese <input type="checkbox"/> re inglese</p>	<p><input type="checkbox"/> re francese <input type="checkbox"/> re inglese</p>	<p><input type="checkbox"/> re francese <input type="checkbox"/> re inglese</p>	<p><input type="checkbox"/> re francese <input type="checkbox"/> re inglese</p>

2. Descrivi l'immagine inserendo i nomi al posto giusto.

Magna Carta	baroni	Giovanni Senzaterra	trono	Chiesa	poteri
-------------	--------	---------------------	-------	--------	--------



Il re è seduto sul

Sta per firmare la che è una dichiarazione che riconosce dei diritti ai e alla

Con questa dichiarazione il re perde un po' dei suoi



3. Osserva l'immagine e ricopia SOLO la descrizione che corrisponde al re Luigi IX detto "Il Santo". Attenzione! L'altra dichiarazione è falsa (non va ricopiata).

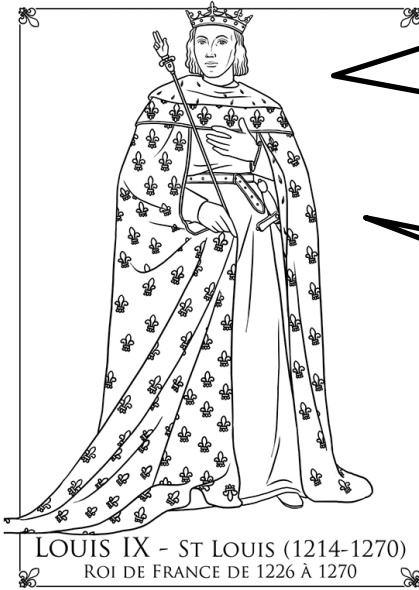

LOUIS IX - ST LOUIS (1214-1270)
ROI DE FRANCE DE 1226 À 1270

I nobili mi vogliono molto bene perché ho un buon carattere e sono un re giusto. Inoltre ho il potere di guarire le persone. Per questo mi chiamano il re Santo.

Sono un re d'Inghilterra. Ho sposato Eleonora d'Aquitania. Ho conquistato la Francia e l'Irlanda.

Dessin imprimé sur www.hugoblescargo.com
Usage personnel uniquement - Reproduction interdite

Rois et reines de France

.....

.....

.....





.....

.....

.....



4. Scegli la risposta giusta.

	<p>All'inizio dell'anno Mille, in Europa, gli abitanti dei feudi sono Cristiani. I Cristiani ubbidiscono:</p> <p><input type="checkbox"/> al Papa.</p> <p><input type="checkbox"/> a Maometto.</p>
	<p>All'inizio dell'anno Mille, in Oriente, ci sono i Turchi. I Turchi sono musulmani. Credono in <input type="checkbox"/> Maometto.</p> <p><input type="checkbox"/> Gesù Cristo.</p>
	<p>I Turchi vietano ai Cristiani di andare in:</p> <p><input type="checkbox"/> Europa</p> <p><input type="checkbox"/> Terra Santa.</p>
	<p>Il papa organizza <input type="checkbox"/> le crociere</p> <p><input type="checkbox"/> le crociate</p> <p>per permettere ai Cristiani di andare a riconquistare la Terra Santa e Gerusalemme.</p>